Via Calabria 22
20054 Segrate (MI)

info@cls.it

02925051

Team CLS

Hyster H8XM-6EC - UCM10669

Année	2020
Heures d'ouverture	12701
Configuration	PREMIUM
Brakes type	WET BRAKES
Directional control type	DOUBLE PEDAL
Driver's cab	CAB
Engine model	CUMMINS
Forks	NO
Front axle	TWIN
Greasing	No automatic
Hydraulic control types	JOYSTICK
Hydraulic functions number	4
License plate	NO
Lift height in mm	16136
Lifting capacity under spreader in kg: first row	8000
Lifting capacity under spreader in kg: second row	4000
Load centre in mm	1200
Mast Overall in mm	9495
Overhead guard type	STANDARD OVERHEAD GUARD
Reference standard	STAGE V
Stacking height 1st row in mm	12955
Tire type	PNEUMATIC TIRES
Transmission model	4

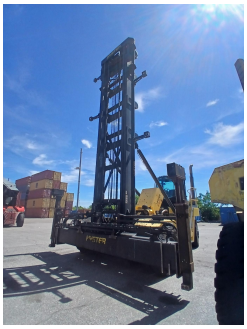



Lien vers la fiche produit

Utilisé comme s'il n'avait jamais été utilisé.

MyUsato® CLS : le choix sûr et pratique pour une flotte capable de réaliser n'importe quelle activité. Commodité, qualité, sécurité et fiabilité : telles sont les principales caractéristiques de l'offre MyUsato, le service proposé par CLS pour répondre aux besoins des entreprises qui ont besoin de renouveler leur parc de machines avec des solutions modernes et fiables.

Le service MyUsato® propose des machines de manutention multimarques avec un excellent rapport qualité-prix : l'objectif est de satisfaire les besoins des clients garantissant la qualité, la sécurité et l'optimisation des coûts.

Via Calabria 22
20054 Segrate (MI)

02925051

info@cls.it

Team CLS

Transmission model	ZF
Weight capacity in kg	8000

Vérifiez la configuration sur le link:
https://myusato.cls.it/allestimenti-e-garanzia

Utilisé comme s'il n'avait jamais été utilisé.

MyUsato® CLS : le choix sûr et pratique pour une flotte capable de réaliser n'importe quelle activité. Commodité, qualité, sécurité et fiabilité : telles sont les principales caractéristiques de l'offre MyUsato, le service proposé par CLS pour répondre aux besoins des entreprises qui ont besoin de renouveler leur parc de machines avec des solutions modernes et fiables.

Le service MyUsato® propose des machines de manutention multimarques avec un excellent rapport qualité-prix : l'objectif est de satisfaire les besoins des clients garantissant la qualité, la sécurité et l'optimisation des coûts.